

PARECER TÉCNICO

Primordialmente, é importante mencionar que a entrega da amostra pela empresa arrematante foi realizada dentro do prazo estabelecido no edital.

A avaliação de amostras é uma das alternativas de que dispõe o gestor público para assegurar a eficácia da contratação, tendo como objetivo verificar a compatibilidade do produto ofertado às especificações dispostas no instrumento convocatório.

Diante da necessidade de subsidiar a decisão da Comissão de Licitação da SEMAN, essa Equipe Técnica realizou avaliação nas 10 (dez) amostras disponibilizadas pela empresa licitante Miragem Pré-Moldados LTDA, qual seja, BLOCO INTERTRAVADO: RETANGULAR 10 X 20 X 6 CM/ CHANFRADO E/OU COM ARESTAS /NATURAL.

Quanto as dimensões, essa equipe técnica constatou que as peças disponibilizadas apresentam comprimento, altura e largura de base aceitáveis, estando situadas nos limites de tolerância conforme previsto do Termo de Referência, item 3.3.3, alínea c. Além disso, apresentam superfícies planas, sendo também identificado chanfro nas arestas superiores, em consonância com o estabelecido no mesmo Termo de Referência, item 3.3.3 alínea d.

No que tange ao ensaio laboratorial trazido pela arrematante, essa Equipe Técnica não identificou informações acerca da empresa responsável por sua elaboração. Ademais, o gráfico de resistência das peças constante no laudo é exatamente igual, aquele mostrado no laudo entregue pela mesma empresa, referente ao ensaio da amostra grelha de concreto. Sendo assim, sugere-se o encaminhamento de diligências para apuração da fidedignidade da documentação encaminhada.

Outrossim, e diante das dúvidas quanto a veracidade do laudo apresentado pela arrematante, essa Equipe Técnica, encaminhou 06 amostras (numeradas aleatoriamente), para laboratório especializado, a fim de verificar o efetivo atendimento das amostras quanto a capacidade resistiva requerida em edital.

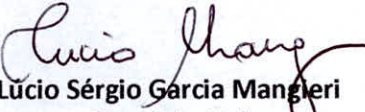

Lúcio Sérgio Garcia Mangleri
Engenheiro Civil
Matricula 3064709

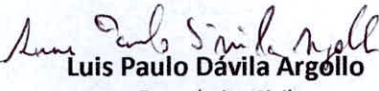

Luis Paulo Dávila Argólio
Engenheiro Civil
Matricula 3077822

RELATÓRIO FOTOGRÁFICO

Licitação nº 006/2023
Pregão Eletrônico nº 003/2023
Processo Administrativo nº 178921/2023

Objeto: aquisição de peças pré-fabricadas em concreto e granito, com entrega CIF (custo, seguro e frete de responsabilidade do fornecedor) e em três lotes, conforme especificações, condições, quantidades e exigências descritas no item 3 do Termo de Referência, para atendimento aos serviços de manutenção e conservação realizados pela Secretaria Municipal de Manutenção da Cidade – SEMAN, em diversos logradouros do município de Salvador.

AMOSTRAS ENTREGUES PELA EMPRESA MIRAGEM PRÉ-MOLDADOS LTDA

LOTE 02

Entrega realizada em: 27/12/2023

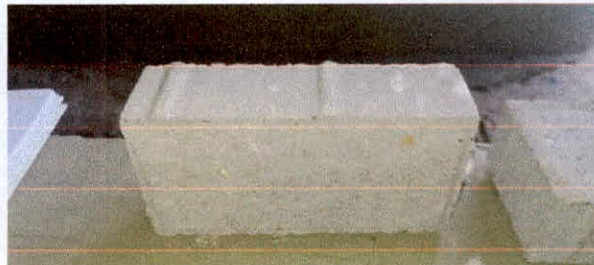
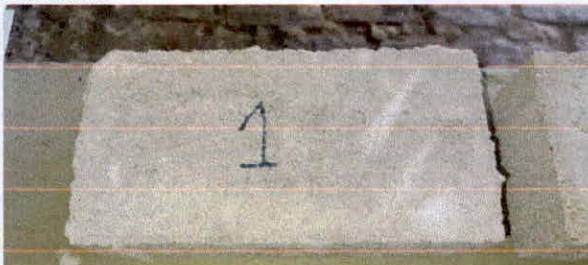

9.2.2 - BLOCO INTERTRAVADO: RETANGULAR 10 X 20 X 6 CM/ CHANFRADO E/OU COM ARESTAS/NATURAL.

Amostra 01:

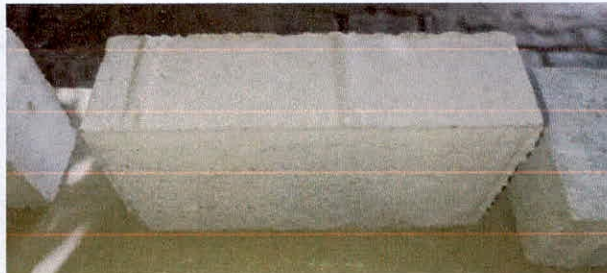

Amostra 02:



Amostra 03:

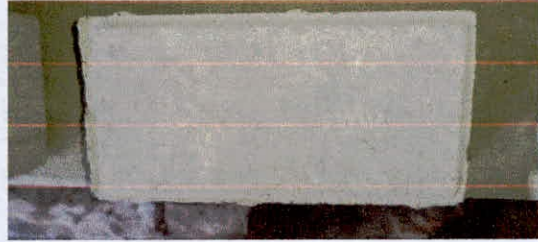
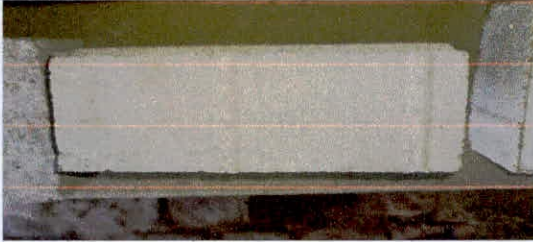

Amostra 04:

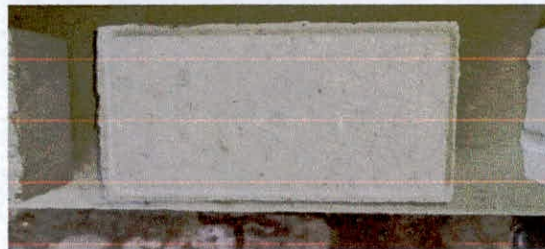
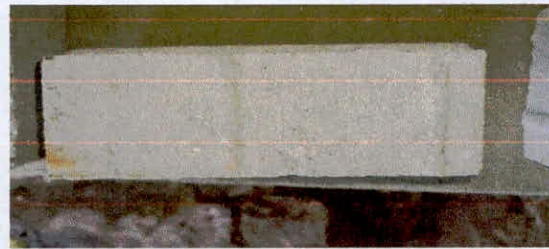

Amostra 05:

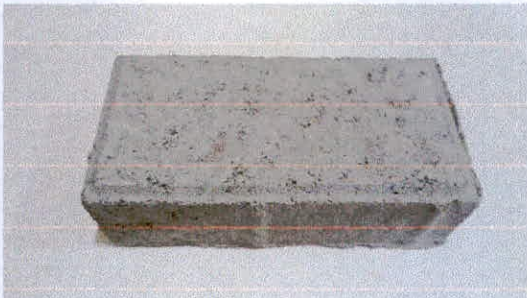

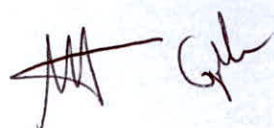



Amostra 06:

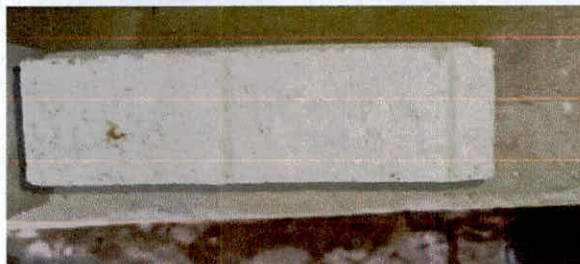
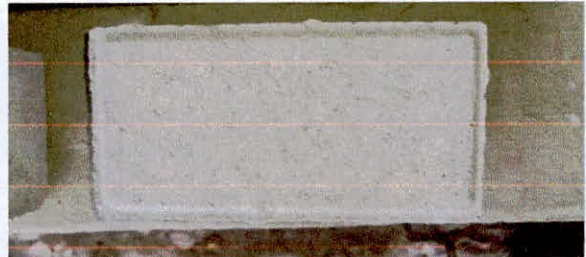

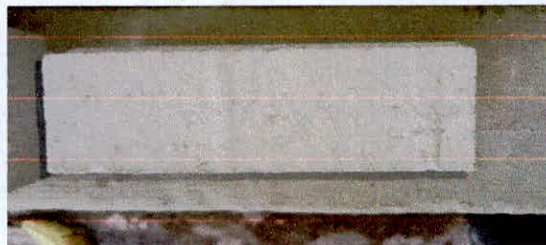
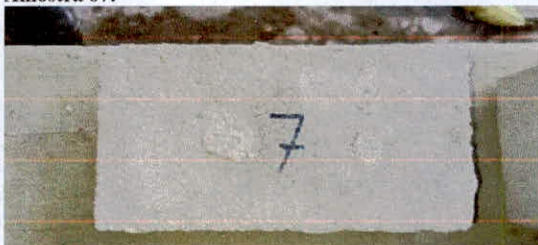

Amostra 07:

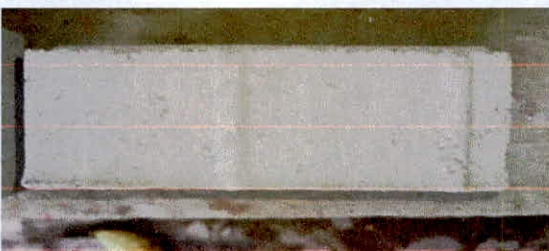

Amostra 08:



Amostra 09:

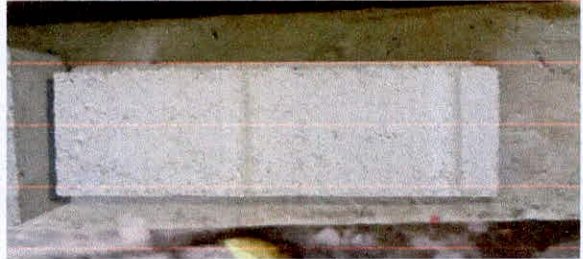

Amostra 10:

